

PASTOGĖ

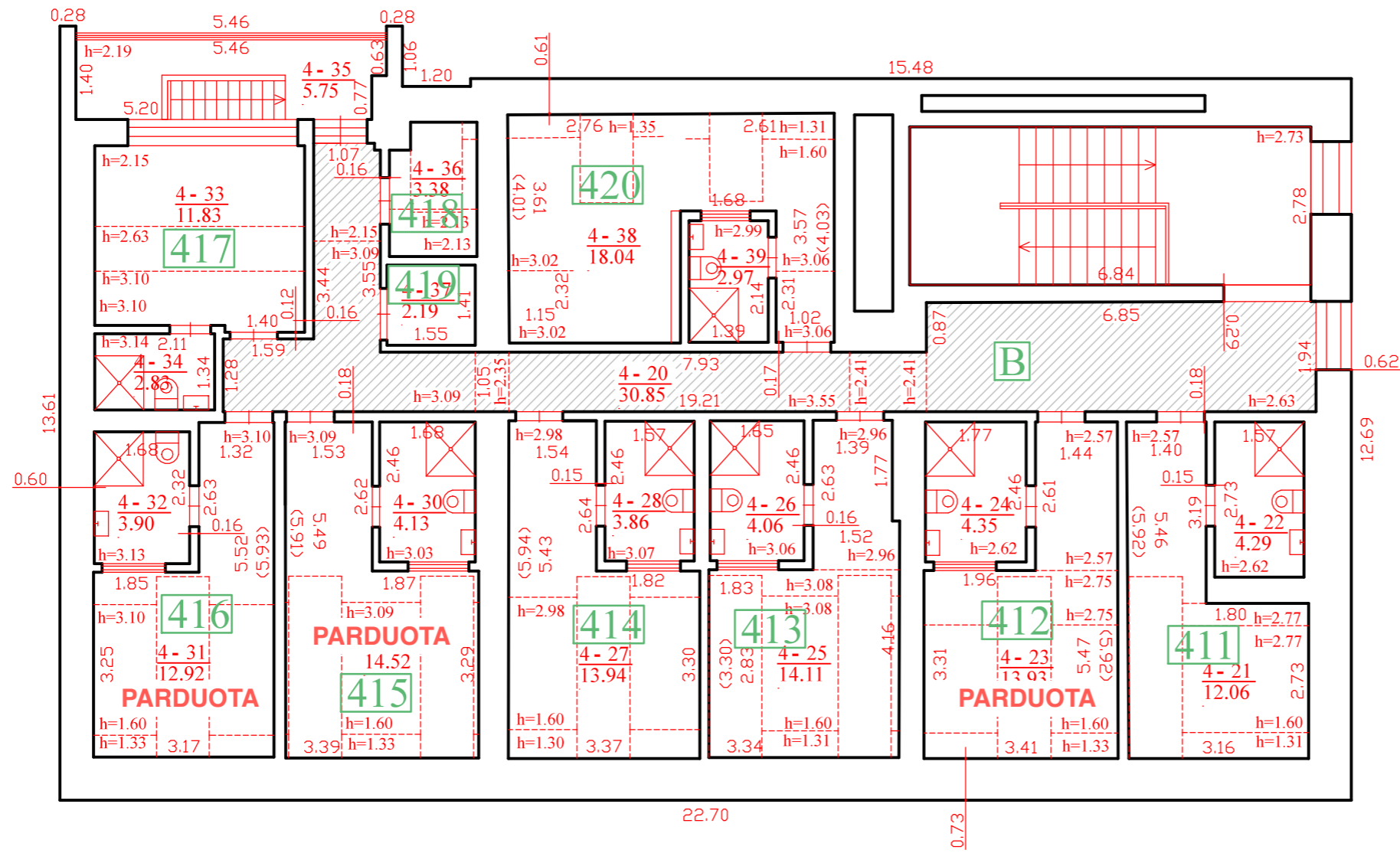

Bendro naudojimo plotas pastogėje- 30,85kv.m.

el. pašto adresas (-ai): [matininko.darbai@gmail.com](mailto:matininko.darbai@gmail.com), tel.: + 370 673 030 60

Matininko kvalifikacijos pažymėjimo Nr.	Pareigos	Vardas ir pavardė
2M-M-809	direktorė	DIANA TUMASONIENE
Adresas: Vilniaus m. sav. Vilniaus m. J. Basanavičiaus g. 9-3		
Pastato žymėjimas plane	1B4/p	
Kadastro duomenų nustatymo data	2026-01-26	
Plano parengimo data	2026-01-26	
Mastelis	1:100	



1188336794